

**PARTICOLARE DELL'IMPIANTO DI TRATTAMENTO PERCOLATO**  
Scala 1:500



**GIARA** GIARA ENGINEERING S.R.L.  
Via Piacenza, 10 - VICENZA  
tel. 0444/960757  
e-mail giaraeng@gmail.com  
PEC: giaraeng@pec.it



PROVINCIA DI VICENZA

Progetto di ribaulatura con stabilizzazione delle scarpate e ricomposizione ambientale della discarica Corsea in località Quartieri in comune di Sarcedo

**PROGETTO DEFINITIVO**

TITOLO TAVOLA: PLANIMETRIA STATO ATTUALE CON RETI DI SERVIZIO, ORTOFOTO (2020) E CATASTALE		n°: <b>TAV. 01</b>	
DATA: APRILE 2026		SCALA: 1:2000	
I PROGETTISTI: dott. geol. Giuseppe Franco		COMMITTENTE: <b>SIG SpA</b> Via Montebelluna, 389 DUEVILLE (VI)	
CODICE ELABORATO: CORSEA_2025-Tavola 1_ Stato di fatto e catasto 1-2000.dwg		il legale rappresentante: <b>SIG SpA</b>	
01	Aprile 2026	Revisione	
02	Novembre 2025	Prima emissione	
Revisione	Data		

**PIANTA STATO ATTUALE DELLA DISCARICA CO.RSEA SU ORTOFOTO DEL 2020**  
Scala 1:2000



**LEGENDA**

- LIMITI CATASTALI DI PROGETTO
- LIMITI PROPRIETA' CORSEA
- LIMITI PROPRIETA' F.LLI MARCHIORO SRL
- AREA ATTUALE DISCARICA CORSEA E IMPIANTI
- FUTURO CONFINE CAVA S.I.G. e DISCARICA CO.RSEA
- VIABILITA' INTERNA
- AREE DI PERTINENZA DI PROPRIETA' DI CO.RSEA

**ESTRATTO CATASTALE Foglio n. 11 Comune di Sarcedo**  
Scala 1:2000

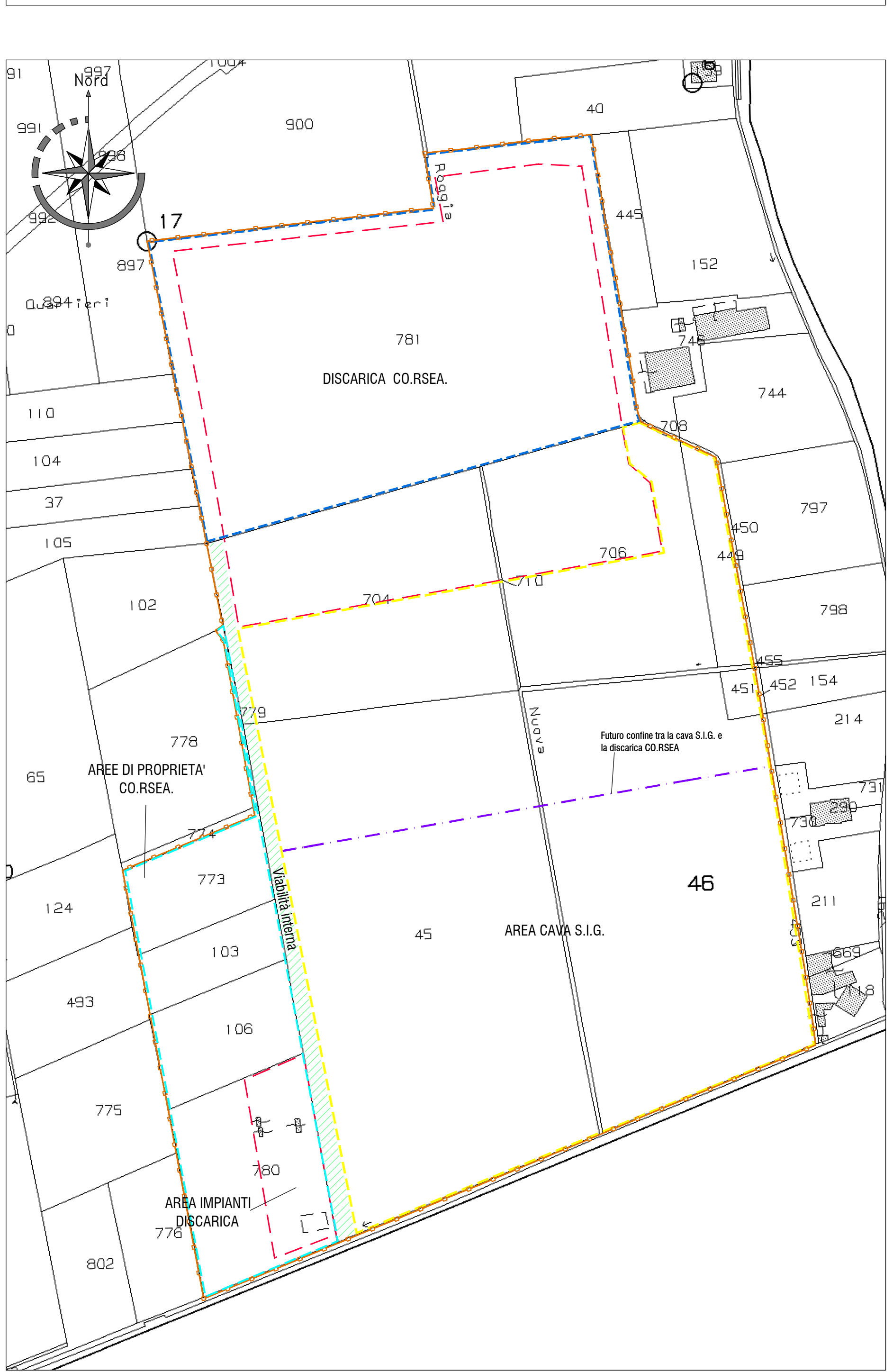

**LEGENDA**

- LIMITI CATASTALI DI PROGETTO
- LIMITI PROPRIETA' CORSEA
- LIMITI PROPRIETA' F.LLI MARCHIORO SRL
- AREA ATTUALE DISCARICA CORSEA E IMPIANTI
- FUTURO CONFINE CAVA S.I.G. e DISCARICA CO.RSEA
- VIABILITA' INTERNA
- AREE DI PERTINENZA DI PROPRIETA' DI CO.RSEA

RIFERIMENTI CATASTALI	
PROPRIETA'	PARTICELLE
<b>DISCARICA CO.RSEA</b>	
Consorzio CO.RSEA	Comune di Sarcedo, Foglio 11, mappale 781
Fratelli Marchiori Srl	Comune di Sarcedo, foglio 11, mappali 704 p., 706 p., 710 p.,
<b>AREA PERTINENZIALE DISCARICA</b>	
Consorzio CO.RSEA	Comune di Sarcedo, Foglio 11, mappale 780
<b>AREE IN DISPONIBILITA'</b>	
Consorzio CO.RSEA	Comune di Sarcedo, foglio 11, mappali 103, 106, 773
<b>CAVA QUARTIERI</b>	
Fratelli Marchiori Srl	Comune di Sarcedo, Foglio 11, mappali 45, 46, 449, 451, 704 p., 706 p., 710 p.,

**PIANTA STATO ATTUALE DELLA DISCARICA CO.RSEA SU PIANO QUOTATO (Rilievo del 12/08/2025) Scala 1:2000**

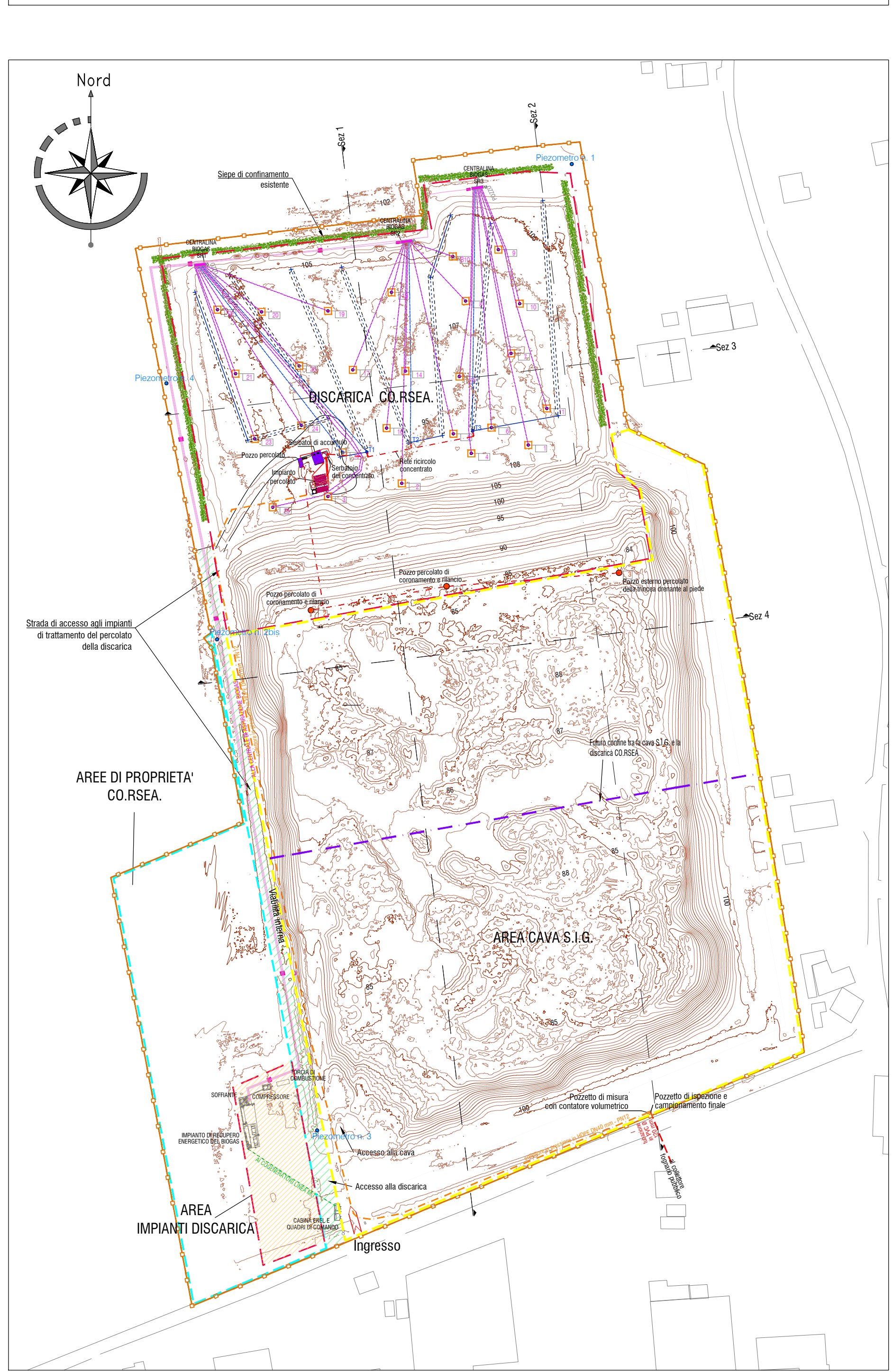

**LEGENDA**

- LIMITI DI PROGETTO
- AREA ATTUALE DISCARICA CORSEA E IMPIANTI
- VIABILITA' INTERNA
- FUTURO CONFINE CAVA S.I.G. e DISCARICA CO.RSEA
- AREE DI PERTINENZA DI PROPRIETA' DI CO.RSEA
- N° POZZO CAPTAZIONE BIOGAS
- N° SONDA RICIRCOLO CONCENTRATO
- N° POZZI RACCOLTA PERCOLATO BASE SCARPATA
- N° POZZI PIEZOMETRICI DI CONTROLLO FALDA
- PIEZOMETRI ESISTENTI
- RETE SECONDARIA DI TRASPORTO DEL BIOGAS DAI POZZI DI CAPTAZIONE ALLA STAZIONE DI REGOLAZIONE (collettori in HDPE DN 90 mm - PN10)
- RETE PRIMARIA DI TRASPORTO DEL BIOGAS DALLE STAZIONI DI REGOLAZIONE ALLA CENTRALE DI ASPIRAZIONE E COMBUSTIONE DEL BIOGAS (collettori in HDPE DN 200 mm - PN10)
- CANALI DI SONDA ORIZZONTALI COSTITUITI DA TUBO IN HDPE MACROFORATO 0125 mm - PN6 AFFOGATO IN VESPAID DI GHIAIA LAVATA
- RETE DI TRASPORTO DEL BIOGAS DALLE TESTE DI SONDA SUBORIZZONTALI ALLA STAZIONE DI REGOLAZIONE (collettori in HDPE De 90 mm - PN10)
- COLLETTORI DI RACCORDO CANALI DI SONDA ORIZZONTALI
- STAZIONE DI REGOLAZIONE BIOGAS A 9/11 INGRESSI
- COLLETTORI DI RACCORDO DEI POZZI PERCOLATO
- RETE PRIMARIA DI TRASPORTO DEL PERCOLATO IN FOGNATURA (collettori in HDPE DN 40 mm - PN2)
- CURVE DI LIVELLO DEL RILIEVO DEL 12/08/2025